

SERVICIOS ADICIONALES DE ATENCION AL ALUMNO

- Cursos Monográficos de fin de semana.
- Profesorado altamente cualificado, dedicado al seguimiento personalizado de cada alumno.
- Servicio especial de tutorías.

TUTORÍAS

En el momento en que el alumno es matriculado, se le designa un tutor/a, así como un grupo de estudio, de manera que pueda ser atendido de forma totalmente personalizada por su tutor/a, el cual ha sido designado para supervisar y orientar al alumno en sus estudios y al cual deberá dirigirse para poder realizar tantas consultas como crea pertinentes.

EXAMENES

La escuela realizara a sus alumnos, periódicamente exámenes de auto evaluación, con el fin de que tanto el alumno como su tutor designado, puedan ir evaluando los conocimientos adquiridos hasta el momento actual.

También el alumno tendrá que realizar trabajos durante todo el curso

TITULACIÓN

Al finalizar sus estudios, y tras haber superado las pruebas pertinentes, la escuela hará entrega de un diploma acreditativo. Pudiendo además optar a la obtención de un carnet profesional.

CURSILLOS MONOGRÁFICOS

Con el fin de completar la formación recibida en la escuela, quincenalmente se organizan diversos cursillos monográficos, tratados de una forma práctica, con el fin de conseguir un máximo aprovechamiento por parte del alumno.

MODALIDAD DE ESTUDIO

Presencia

La escuela se reserva el derecho de modificar los programas y el contenido de los cursos, cuando lo considere oportuno, en beneficio del alumno.

CURSOS

PRESENCIA

- Naturopatía
- Herbodietética
- Dietética y nutrición.
- Fitoterapia.
- Quiromasaje.
- Quiropraxia.
- Reflexología.
- Estética Natural
- Oligoelementos
- Reiki.
- Karuna Reiki.
- Kinesiología
- Aromaterapia.
- Iridología.
- Esencias Florales
- Masaje Tailandés
- Shiatsu

DISTANCIA

- Naturopatía
- Herbodietética
- Master Herboristería
- Dietética y nutrición.
- Fitoterapia.
- Quiromasaje.
- Drenaje Linfático.
- Reflexología.
- Estética Natural.
- Oligoelementos
- Hidro T. Colon
- Homeopatía
- Aromaterapia.
- Sales Schüssler.
- Musicoterapia.
- Aromaterapia práctica.

Monográficos Fin de Semana



TEL.: 93 265 55 53

Fax.: 93 245 41 81

<http://www.censana.com>

e-mail: informacion@censana.com



Salut Integral i Intel·ligència Emocional

C/ Sardenya, 261- 263.

08013 Barcelona

TEL.: 93 553 56 11

CURSO DE QUIROPRAXIA DOS AÑOS

COLUMNA VERTEBRAL

ÁREA I.

TERMINOLOGÍA QUIROPRÁTICA.

ÁREA II.

ANATOMÍA DESCRIPTIVA.

ÁREA III.

KINESIOLOGÍA Y BIOMECÁNICA.

ÁREA IV.

MANIPULACIONES

ÁREA V.

DIAGNÓSTICO.

ÁREA VI.

TRATAMIENTOS Y TÉCNICAS

ÁREA VII.

CLÍNICA

PERIFÉRICA Y COMPLEMENTARIA

ÁREA VIII

EXTREMIDAD SUPERIOR

ÁREA IX

EXTREMIDAD INFERIOR

ÁREA X

TÓRAX Y COSTILLAS

ÁREA XI

TÉCNICAS DE TEJIDO BLANDO

ÁREA XII

TÉCNICAS COMPLEMENTARIAS

ÁREA XIII

RECICLAJE TÉCNICAS APRENDIDAS

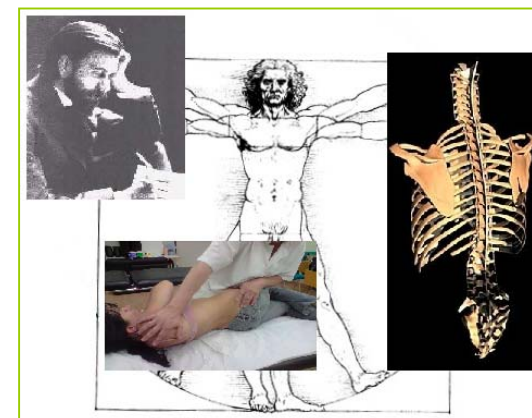
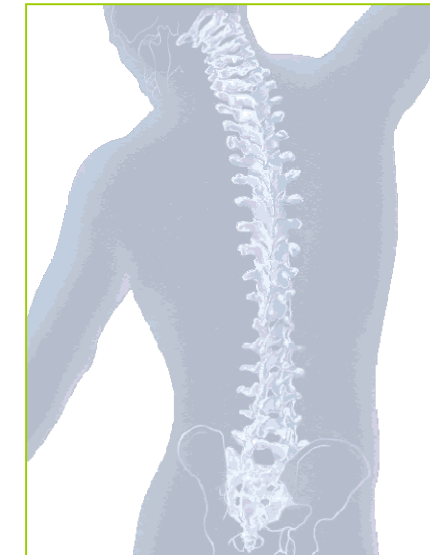

Centro homologado por la Federación española de Profesionales en Naturopatía Escuela Homologada nº B-41002



QUIROPRAXIA



- Manipulación.

ÁREA V: Diagnóstico quiropráctico

Conceptos básicos.

Qué es y para qué sirve.

Diagnóstico quiropráctico.

Historial.

Observación y palpación:

- Estático. Dinámico.

Rayos X. Estudio radiológico de la columna.

Diagnóstico por zonas:

- A.S.I. Lumbares.
- Dorsales. Cervicales.

Estudio del dolor.

Evaluación de técnicas y selección de técnicas.

Análisis de sangre y orina.

ÁREA VI: Tratamientos y técnicas

Técnica Sacro - Occipital.

Tratamiento por zonas:

- A.S.I. Lumbar.
- Dorsal. Cervical.

Conceptos e introducción a otras técnicas similares.



ÁREA VII: Clínica

Estudio de las distintas afecciones que afectan la columna y sus tratamientos:

- Síndrome sacro-ilíaco. Lumbalgia.
- Dorsalgia. Cervicalgia.
- Ciática. Hernia discal.
- Tortícolis. Pinzamiento.
- Lumbociática. Artrosis.
- Cifosis. Lordosis.
- Escoliosis.

Estudio de las afecciones relacionadas con la columna:

- Cefaleas. Neuralgia.
- Homolalgias y dolores de codo. Neuralgias crurales.
- Dolor torácico. Dolor abdominal.



ÁREA VIII: Extremidad superior

Cintura escapular, codo y muñeca

- Características del complejo articular
- Ejes y movimientos
- Patología articular
- Exploración de la articulación
- Técnicas de normalización

ÁREA IX

Cintura escapular

•

•

•

•

•

•

•

•

•

•

•

•

•

•

•

•

•

•

•

•

•

•

•

•

